Conservador de gelo 1.800 Litros

Indústria
Nacional

Os Conservadores Zero Grau destacam-se ***como a solução perfeita*** *para o resfriamento eficiente* ***e a conservação prolongada de sacos de gelo.*** *Projetados para oferecer versatilidade e um desempenho eficaz, eles incorporam um* ***avançado sistema de refrigeração por serpentina,*** *que garante uma distribuição uniforme da temperatura interna.*

O controle digital *permite ajustar a faixa de temperatura de operação, que varia de* ***-5°C até -12°C,*** *atendendo a diferentes necessidades de armazenamento. Além disso, o isolamento térmico superior é proporcionado pelo uso de* ***poliuretano expandido (PU),*** *material reconhecido por suas excelentes propriedades isolantes.*

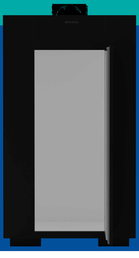

- **Controlador analógico**
- **Fechamento automático**
- **Refrigeração por serpentina**
- **Gás ecológico R-290**

Conservador de gelo 1.800 Litros

Cód. 10008692

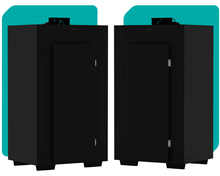

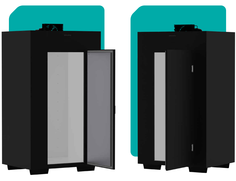

Cores disponíveis	Preto	Branco

Acessar Site
Clique aqui e acesse o produto no site!

Dimensões

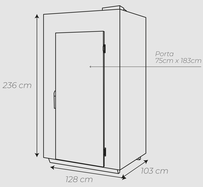

	LARGURA	ALTURA	PROFUNDIDADE
EXTERNA	128cm	236cm	103cm
INTERNO	116cm	185cm	86cm

Especificações Técnicas

CAPACIDADE	1.800 Litros
PESO	175kg
TEMPERATURA	De -5°C até -12°C
ARMAZENAMENTO	Até 170 pacotes de gelo de 5kg cada
ISOLAMENTO TÉRMICO	PU Injetado / 60mm
TENSÃO/ FREQUÊNCIA	220V/60Hz
MOTOR	Embraco 1/2 HP
POTÊNCIA	450W
GÁS	R-290
REFRIGERAÇÃO	Serpentina de cobre
FROST FREE	Não
CONTROLADOR	Analógico (termostato mecânico)
ILUMINAÇÃO INTERNA	Não
ESTRUTURA	Gabinete em aço minimizado
PINTURA	Epóxi
CORES	Preto ou branco
ACABAMENTO	Interno em chapa galvanizada
PORTAS	1 Cega
PRATELEIRAS	Vendidas separadamente
CAPACIDADE PRATELEIRAS	Máximo 80kg distribuídos
OPCIONAIS	Prateleiras Dreno Personalização em adesivo nas laterais Estrada plástico Controlador digital Porta cadeado

Fale Conosco
Clique aqui e solicite seu orçamento!

GRUPO zero grau

zero grau®

zerograu.com

(45) 3253-8000

© TODOS OS DIREITOS RESERVADOS
Expressamente proibida a reprodução total ou parcial deste conteúdo.